

schema di insieme : fase 1 - compresenza CRM

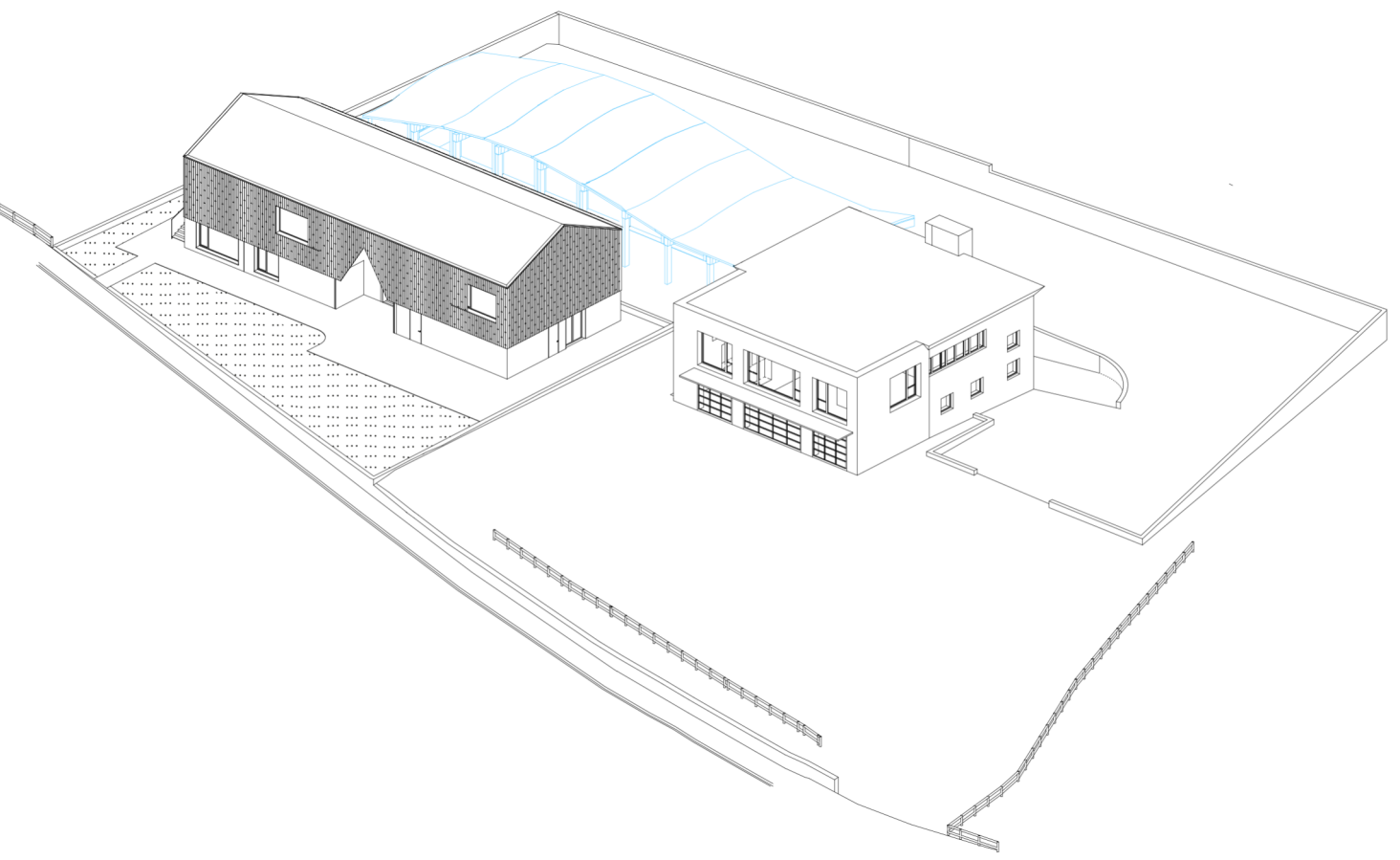

La nuova struttura destinata ad asilo nido è stata dimensionata su un numero di trenta bambini.

Il riferimento normativo della provincia di Trento riguardo le strutture per la prima infanzia è la Legge provinciale 12 marzo 2002, n. 4.

La compresenza del Centro Raccolta Materiali per una prima fase vitale della nuova struttura d'infanzia rende il sito non adeguato a svolgere propriamente la funzione di nido d'infanzia ne da un punto di vista del comfort interno ne dal punto di vista degli spazi esterni. Gli obiettivi dell'amministrazione sono quelli di spostare tale infrastruttura rendendo quindi consona e appropriata la nuova struttura.

Per questi motivi il presente progetto vuole tenere conto di questa condizione temporale individuando sempre sugli elaborati grafici con il colore azzurro la tettoia del CRM e fornendo due planimetrie generali, pre e post spostamento.

Si può dunque considerare il nuovo nido come struttura adeguata una volta che il CRM verrà spostato, per tanto il rispetto degli standard dimensionali verranno raggiunti in un periodo successivo al collaudo dell'opera.

Si cita dunque uno stralcio della L.P. 12 Marzo 2002 n. 4 :

"Qualora, in fase di avvio o di ristrutturazione, il nido d'infanzia o il micro-nido d'infanzia del comune sia collocato provvisoriamente in una sede oggettivamente non adeguata, a fronte di una attestazione formale del comune circa l'indisponibilità di soluzioni alternative, può essere applicata, per il periodo necessario, una deroga agli standards di cui al precedente punto 1. Tale deroga non può operare per un periodo superiore ai tre anni. "

Gli standards a cui si riferisce parlano di 30 m²/bambino per le aree esterne all'asilo in cui i bambini possono giocare, derogabili con una riduzione del 50% per i motivi sopra citati.

LEGENDA

- ingombro esterno edificio : 28 x 11 = 308 m²
- aree esterne interne al lotto prima fase (compresenza CRM) = 550 m²
- superficie lotto prima fase (compresenza CRM) = 858 m²

550/30 = 18,3 m² / bambino > 15 (30-50%) VERIFICATO

- confine catastale di proprietà
- pensilina CRM in previsione di spostamento



codice commessa	percorso file	emissione	validazione	verifica	revisione
PR_2229	x	00.00.00	x	xx	00.00.00.00

NUOVO NIDO PER L'INFANZIA CAMPITELLO DI FASSA

riconversione edificio tramite demolizione e nuova costruzione ad asilo nido
C.C. Campitello di Fassa P.Ed.382

COMMITTENTE
Comune di Campitello di Fassa

RESPONSABILE UNICO PROCEDIMENTO

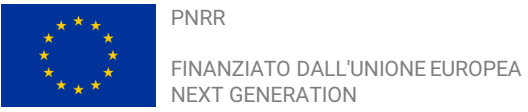

Arco, Marzo 2023



nova
agenzia
architettura + ingegneria

nova agenzia srl
architettura + ingegneria
via Santa Caterina, 45
38062, Arco TN
Tel. +39 0464 198301
Fax. +39 0464 1983010

info@novagenzia.com
nova.ame@pecaneti.it
www.novagenzia.com
Iscrizione C.C.I.A.A di Trento
REA: TN-214638
C.F. e P.IVA02302140229



PROGETTISTA
arch. Alberto Salvaterra

COLLABORATORI
arch. Marco Angelini
arch. Niccolò Fogolari
dott. i.d. Alessia Zanfranceschi
ing. Sara Salvati
ing. Giovanni Betti

progetto definitivo

planimetria di progetto CRM

scala 1:200

T_PDEF_310_003